

**Te curamos.  
Te cuidamos.**



**SJD**

**Sant Joan de Déu**  
Barcelona · Hospital

# El Hospital Sant Joan de Déu-Barcelona



Somos un hospital dedicado exclusivamente a la atención de mujeres, niños y adolescentes menores de 18 años y uno de los centros maternoinfantiles más importantes de Europa por su actividad.

Somos un **hospital privado sin ánimo de lucro** concertado por el Servei Català de la Salut de la Generalitat de Catalunya, formamos parte de la red de hospitales de utilización pública (XHUP) y atendemos pacientes de toda España.

Perteneceemos a la **Orden Hospitalaria San Juan de Dios**, una organización sin ánimo de lucro que gestiona más de 300 centros asistenciales en 50 países de todo el mundo.

Formamos junto al Hospital Clínic de Barcelona –con el que estamos asociados desde el año 1992- uno de los grupos hospitalarios con mejor reputación de España en el ámbito de la gestión, la asistencia y la innovación.

Mantenemos **alianzas con hospitales pediátricos de todo el mundo** para cooperar en temas de asistencia, formación e investigación, y somos miembros de la Children's Hospital Association y de la International Network of Health Promoting Hospitals and Health Services.



International Network of  
Health  
Promoting  
Hospitals & Health Services

## Alianzas

- Boston Children's Hospital
- St. Jude Children's Research Hospital (Memphis)
- Hospital de Pediatría Garrahan (Buenos Aires)



---

# Señas de identidad: PAIDHOS

## **Población**

Mantenemos vivo nuestro compromiso con la población y con la labor de promover la salud en niños y mujeres.

## **Asistencia**

Desarrollamos nuestra actividad asistencial alrededor de tres ejes principales: alta especialización, excelencia e internacionalización.

## **Investigación**

Generamos nuevo conocimiento para fortalecer el posicionamiento del Hospital en el ámbito de la investigación científica



## **Docencia**

Mejoramos cada día la capacitación de los profesionales sanitarios, difundiendo nuestro conocimiento.

## **Hospitalidad**

Centramos nuestro modelo de atención en el paciente y su familia, y utilizamos la experiencia del paciente como agente de transformación.

## **Organización**

Trabajamos para transformar y mejorar la gestión interna y los procesos

## **Sostenibilidad y servicios de apoyo**

Modernizamos nuestras infraestructuras y equipos tecnológicos, y actuamos para mejorar el sistema de financiación y para avanzar hacia un futuro sostenible.

# El Hospital en cifras

<b>Profesionales</b>	1.800
<b>Voluntarios</b>	768
<b>Altas</b>	25.500
<b>Consultas externas</b>	240.000
<b>Urgencias</b>	120.000
<b>Intervenciones quirúrgicas</b>	14.500
<b>Partos</b>	3.400





# Instalaciones

Camas	314
Quirófanos	13
Salas de parto y dilatación	6
Salas de diagnóstico por la imagen	10
Salas de rehabilitación	15

Un entorno agradable puede contribuir a reducir la ansiedad en los niños que han de recibir tratamiento. Por ello en nuestro centro **cuidamos mucho el diseño y confort de nuestras instalaciones.**

El diseño del nuevo edificio del Consultas externas **ha sido reconocido y premiado a nivel internacional.**

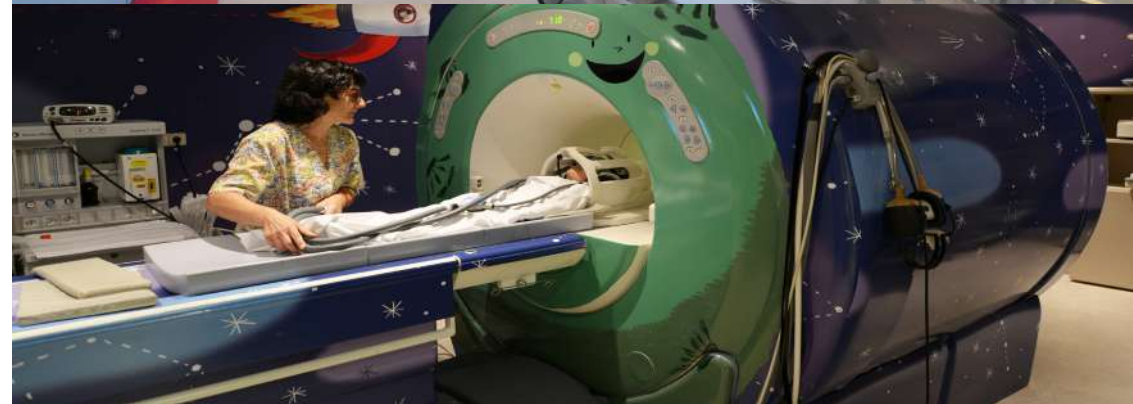

# Especialidades

Somos uno de los hospitales que atiende más partos de Cataluña.

**Tratamos todos los problemas de salud en niños y jóvenes**, por complejos que sean.

Somos centro de referencia a nivel nacional para el tratamiento de numerosas enfermedades y disponemos de unidades pioneras en el área del corazón, la neurología, la neurocirugía, la cirugía ortopédica, la oncología, la medicina fetal, la cirugía pediátrica y la oftalmología.

## Medicina fetal:

- Cirugía fetal.
- Cardiología fetal.
- Neurología fetal.

## Ortopedia y traumatología:

- Escoliosis.
- Pie equinovaro.
- Malformaciones de la mano.

## Neurología:

- Enfermedades neurometabólicas.
- Epilepsia refractaria.
- Ataxias.
- Paraplejias hereditarias.
- Enfermedades neuromusculares.
- Trastornos del espectro autista.
- Trastornos del movimiento.
- Trastornos del sueño.
- Enfermedades neuroinmunológicas.

## Otorrinolaringología:

- Implante coclear.

## Oncología:

- Tumores cerebrales y de médula espinal.
- Tumores musculoesqueléticos.
- Neuroblastoma.
- Retinoblastoma.
- Leucemia.

## Área del corazón:

- Malformaciones congénitas.
- Arritmias (ablaciones).

## Oftalmología:

- Tumores intraoculares y orbitarios.
- Glaucoma.
- Estrabismo.
- Cataratas congénitas.
- Patología de la retina.

## Cirugía reconstructiva:

- Fisura labiopalatina.
- Reconstrucción del pabellón auricular.

## Enfermedades raras:

- Atención multidisciplinaria.
- Consulta presencial y online.

## Genética:

- Consejo genético.
- Defectos genéticos.
- Enfermedades genéticas.

## Reumatología:

- Artritis idiopática juvenil.
- Síndromes auto inflamatorias.
- Enfermedades autoinmunes.
- Vasculitis pediátricas.
- Osteogénesis imperfecta.

## Neurocirugía:

- Malformaciones craneofaciales.
- Malformaciones espinales.
- Hidrocefalia.

---

# Docencia

Más de **10.000** alumnos

Compartimos nuestro conocimiento. Somos un hospital universitario y formamos profesionales de la medicina, enfermería y otras disciplinas sanitarias. Ofrecemos:

**Cursos on line**

**Cursos presenciales**

**Másteres**

**Programas de simulación clínica.** En el espacio de robótica y simulación Darwin los profesionales pueden recrear las situaciones clínicas más críticas o menos habituales y practicar cómo actuar y ensayar habilidades técnicas, toma de decisiones y trabajo en equipo.

**Aplicaciones móviles** que ayudan a los profesionales a consolidar sus conocimientos.

- Training karyotypes.
- RCP Simulador Reanimación Neonatal.





---

# Investigación

A través de la Fundació Sant Joan de Déu investigamos para avanzar en el conocimiento y tratamiento de las enfermedades pediátricas.

Somos **uno de los centros europeos con mayor producción científica sobre enfermedades pediátricas** publicada en revistas científicas de impacto.

Contamos con la **primera unidad de ensayos clínicos pediátricos** de España y con un banco de tejidos y de tumores.

Nuestros grupos de investigación estudian:

- Enfermedades neurometabólicas.
- Enfermedades de la edad adulta de origen fetal.
- Biología molecular de los tumores del desarrollo.
- Enfermedades infecciosas.

Trabajamos con numerosas instituciones internacionales y formamos parte de redes de investigación de todo el mundo como Euraxess, European Office o Enterprise Europe Network.



Nuestros más de 150 investigadores trabajan para avanzar en el conocimiento de las enfermedades pediátricas.



# Resultados



El SJD atiende pacientes con enfermedades un 17% más complejas que el estándar en España. Sin embargo, tiene una tasa de mortalidad, un índice de complicaciones y de reingreso menor que el estándar de los hospitales españoles.

## Indicadores Hospital

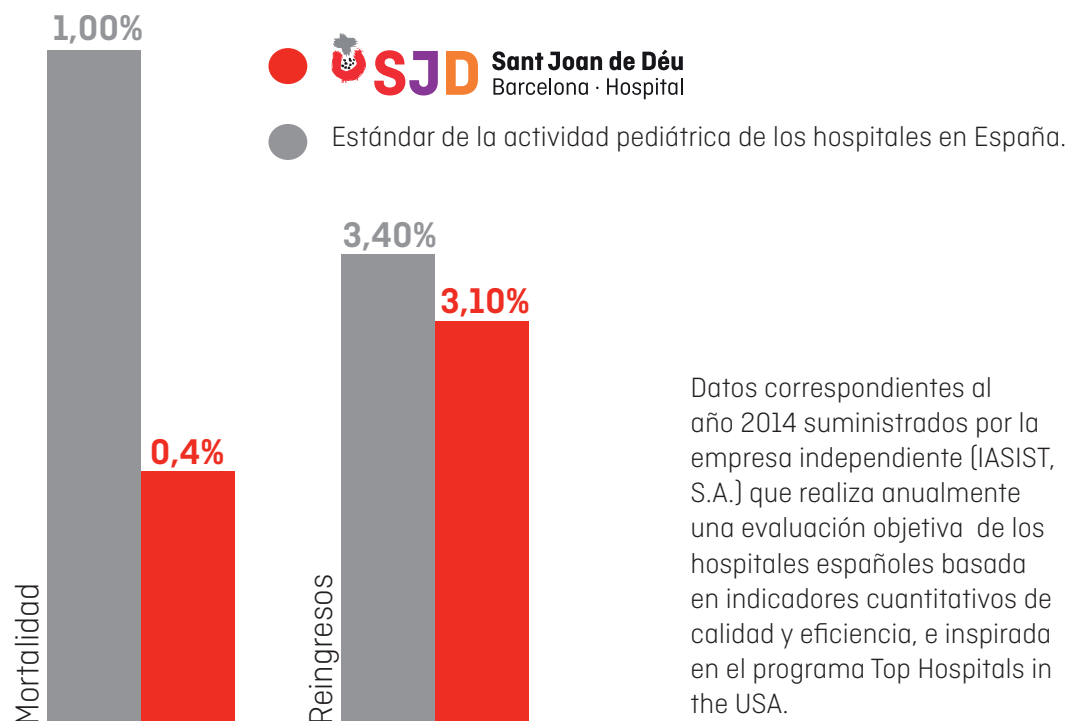

## Cirugía cardíaca



**98,4%**

Una de las tasas de supervivencia más altas del mundo (media europea: 95,2%).

## Oncología



**90%**

Supervivencia en los pacientes con tumor cerebral focal.



**84%**

Índice de curación de nuestros pacientes con sarcoma de Ewing.

# Acreditaciones y certificaciones

## Acreditaciones de calidad

**Hospital de agudos**  
Generalitat de Catalunya.

**Hospital Docente**  
Ministerio de Sanidad.

**ISO 9001:300**

**ISO 14001: 2004**  
Certificación de calidad ambiental EMAS [Eco Management and Audit Scheme].

## Especialidades referentes

Hemos sido designados por el Ministerio de Sanidad centro de referencia para todo el Estado en las especialidades de:

### Cirugía:

- Reconstrucción del pabellón auricular.

### Oftalmología:

- Glaucoma congénito.
- Tumores extraoculares.
- Tumores intraoculares.
- Tumores orbitales.
- Queratoplastia penetrante.

### Cirugía ortopédica y traumatología:

- Ortopedia infantil.
- Cirugía plexo braquial.

### Nefrología:

- Trasplante renal infantil.

### Oncología:

- Síndromes neurocutáneos.

### Neurología:

- Epilepsia refractaria.
- Ataxias y paraplejas hereditarias.
- Enfermedades metabólicas complejas.
- Enfermedades raras que cursan con trastornos del movimiento.

### Área del corazón:

- Cardiopatía congénita del niño y del neonato.
- Arritmología y electrofisiología pediátrica.

### Pediatría:

- Enfermedades tropicales importadas.

### Neurocirugía:

- Neurocirugía pediátrica compleja.

## Reconocimiento de Buenas Prácticas concedido por el Ministerio de Sanidad

- Programa de simulación Darwin.
- Plataforma Guía Metabólica.
- Programa de maternidad respetada.
- Programa de atención a niños y adolescentes expuestos a violencia de género que presentan trastornos psicopatológicos.
- Programa de recogida completa de datos de seguimiento de pacientes con artritis idiopática.
- Programa de atención al final de la vida de niños con cáncer.

## European Referent Networks

Pertenece a **9 European Reference Networks (ERN)**, un programa desarrollado por la Unión Europea que impulsa la creación de redes europeas de referencia en enfermedades raras. Estas redes agrupan a los centros sanitarios europeos altamente especializados en determinadas patologías para avanzar en su conocimiento e investigación.

### Neurología:

- **EpiCARE**: *Rare and Complex Epilepsies*. Agrupación Hospital Sant Joan de Déu Barcelona y Hospital Clínic.
- **ERN-RND**: *Rare Neurological Diseases*. Agrupación Hospital Sant Joan de Déu Barcelona y Hospital Clínic..
- **EURO-NMD**: *Rare Neuro muscular Diseases*.
- **MetabERN**: *Rare Hereditary Metabolic Disorders*.

### Oncología:

- **PaedCan-ERN**: *Paediatric Cancer (haemato-oncology)*.
- **ERN GENTURIS**: *Genetic Tumour Risk Syndromes*.

### Dermatología:

- **ERN-Skin**: *Rare and Undiagnosed Skin Disorders*.

### Endocrinología:

- **Endo-ERN**: *Rare Endocrine Conditions*.

### Cardiología:

- **ERN-HEART**: *Gateway to Uncommon and Rare Diseases the Heart*.



---

# El mayor reconocimiento, el de nuestros pacientes

Cada vez son más los pacientes y familias que organizan actos e impulsan iniciativas para recaudar fondos para financiar la investigación que llevamos a cabo en nuestro Hospital.

Numerosos personajes públicos colaboran con el Hospital.

Empresas e instituciones confían en nuestra labor y financian muchos de los proyectos que no son estrictamente asistenciales.





# Donantes

Contamos con el apoyo de 3.000 donantes particulares, empresas, fundaciones y otras entidades que colaboran con nosotros y nos ayudan a hacer realidad nuestros proyectos.

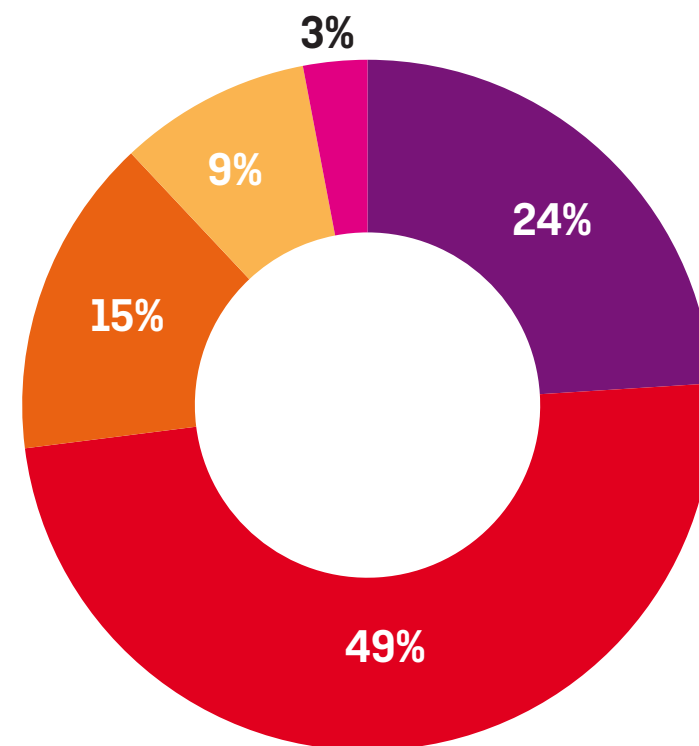

<b>Donaciones</b>	<b>8.766.050</b>
<b>Investigación / Innovación / Docencia</b>	3.705.555
<b>Infraestructuras / Equipos</b>	2.896.620
<b>Proyectos asistenciales</b>	698.352
<b>Cooperación internacional</b>	347.226
<b>Hospital Amic</b>	438.098
<b>Webs apoyo familias</b>	306.375
<b>Ayudas familias</b>	383.824

- Particulares
- Fundaciones y asociaciones
- Fundaciones impulsadas por familias
- Empresas
- Instituciones públicas

---

# Contacto



**Sant Joan de Déu**  
Barcelona · Hospital

Dirección de marketing y  
comunicación

[sjdhospitalbarcelona.org](http://sjdhospitalbarcelona.org)

 34 93 253 21 50

 [comunicacio@sjdhospitalbarcelona.org](mailto:comunicacio@sjdhospitalbarcelona.org)

 [facebook.com/SJDHospitalBarcelona.org](https://facebook.com/SJDHospitalBarcelona.org)

 [twitter.com/SJDbarcelona\\_es](https://twitter.com/SJDbarcelona_es)

 [www.youtube.com/HSJDBCN](https://www.youtube.com/HSJDBCN)